



JOUKKUEENJOHTAJIEN KOKOUS 5.1.2018

ASIALISTA



1. Läsnaolijat
2. Kilpailuorganisaatio
3. Tuomarineuvoston esittely
4. Ilmoittautumiset
5. Aikataulu
6. Radan kuvaus
7. Stadionin kuvaus
8. Sääennuste
9. Ratojen kunnostus
10. Suksien testaus
11. TD:n yleisohjeet
12. Järjestäjän yleisohjeet
13. Muut asiat
14. Seuraava kokous

1. LÄSNÄOLIJAT

Merkitkää osallistujalistaan nimi ja seura.



2. ORGANISAATIO



Järjestelytoimikunnan pj.	Martti Harju
Kilpailunjohtaja	Ahti Korhonen
Kilpailusihteeri	Anne Ruotsalainen
Ratamestari	Jorma Oravainen
Stadionpäällikkö	Matti Kuosmanen
Tulospalvelu	Pasi Tolonen / Jorma Tuomimäki
Kilpailukanslia	Riitta Kajanus
Turvallisuus	Eero Pesonen
Ensiapu	SPR Iisalmi

3. TUOMARINEUVOSTO

TD

AnnMari Viljanmaa

TDA

Irina Terentjeva

tnj.

Juha Torvikoski

Kilpailunjohtaja

Ahti Korhonen

Kilpailusihteeri

Anne Ruotsalainen



4. ILMOITTAUTUMISET



Lähtölistat on julkaistu kilpailun kotisivuilla.

Lähtöpaikat ovat määrittyneet FIS-pisteiden mukaan.

Tuomarineuvosto on hyväksynyt jälki-ilmoittautuneet 28.12.2017 asti.

Lisäksi hyväksytty ilmoittautumisjärjestelmästä johtuneen virheen vuoksi 1 urheilija sarjaan M20 kilpailunumerolle 200.

5. AIKATAULU



07.30 Sprinttirata avataan

09.20 Sprinttirata suljetaan (N karsinta)

10.15 Sprinttirata auki

10.30 Sprinttirata suljetaan (N erähiihdot)

Kukitukset ja lehdistötilaisuus 3 parhaalle heti sarjan päätyttyä

12.15 Sprinttirata auki

12.35 Sprinttirata suljetaan (M karsinta)

13.35 Sprinttirata auki

13.50 Sprinttirata suljetaan (M erähiihdot)

Kukitukset ja lehdistötilaisuus 3 parhaalle heti sarjan päätyttyä

PUOLIVÄLIERÄT

SPRINTTIKAAVIO N20 / N18

NRO	N20		N18	NRO
	10:30:00	V1	11:00:00	
1				1
10				10
11				11
20				20
21				21
30				30



VÄLIERÄT

N20		N18	
11:30:00	S1	11:42:00	
	V1/1		
	V1/2		
	V2/1		
	V2/2		
	V3/1		
	LL2		

N20		N18		NRO
10:36:00	V2	11:06:00		
4				4
7				7
14				14
17				17
24				24
27				27

FINAALI

N20		N18	
12:00:00	A	12:10:00	
	S1/1		
	S1/2		
	S2/1		
	S2/2		
	LL		
	LL		

N20 N18

11:36:00	S2	11:48:00	
	V3/2		
	V4/1		
	V4/2		
	V5/1		
	V5/2		
	LL1		

N20		N18		NRO
10:42:00	V3	11:12:00		
5				5
6				6
15				15
16				16
25				25
26				26

N20		N18		NRO
10:48:00	V4	11:18:00		
2				2
9				9
12				12
19				19
22				22
29				29

N20		N18		NRO
10:54:00	V5	11:24:00		
3				3
8				8
13				13
18				18
23				23
28				28

PUOLIVÄLIERÄT

SPRINTTIKAAVIO M20 / M18

		M20		M18	
NRO		14:00:00	V1	14:30:00	NRO
1					1
10					10
11					11
20					20
21					21
30					30

		M20		M18	
		14:06:00	V2	14:36:00	
4					4
7					7
14					14
17					17
24					24
27					27

		M20		M18	
		14:12:00	V3	14:42:00	
5					5
6					6
15					15
16					16
25					25
26					26

		M20		M18	
		14:18:00	V4	14:48:00	
2					2
9					9
12					12
19					19
22					22
29					29

		M20		M18	
		14:24:00	V5	14:54:00	
3					3
8					8
13					13
18					18
23					23
28					28

VÄLIERÄT		
M20		M18
15:00:00	S1	15:12:00
	V1/1	
	V1/2	
	V2/1	
	V2/2	
	V3/1	
	LL2	

FINAALI

		M20		M18	
		15:30:00	A	15:40:00	
			S1/1		
			S1/2		
			S2/1		
			S2/2		
			LL		
			LL		

		M20		M18	
		15:06:00	S2	15:18:00	
			V3/2		
			V4/1		
			V4/2		
			V5/1		
			V5/2		
			LL1		

5. AIKATAULU



Palkintojen jaot

12.30 sarjat N20 / N18, sarjojen 12 parasta palkitaan

16.15 sarjat M20 / M18, sarjojen 12 parasta palkitaan

**STADION SULJETAAN KILPAILUN PÄÄTYTTYÄ
(stadionin kunnostus)**

17.00 Joukkueenjohtajien kokous

6. RADAN KUVAUS

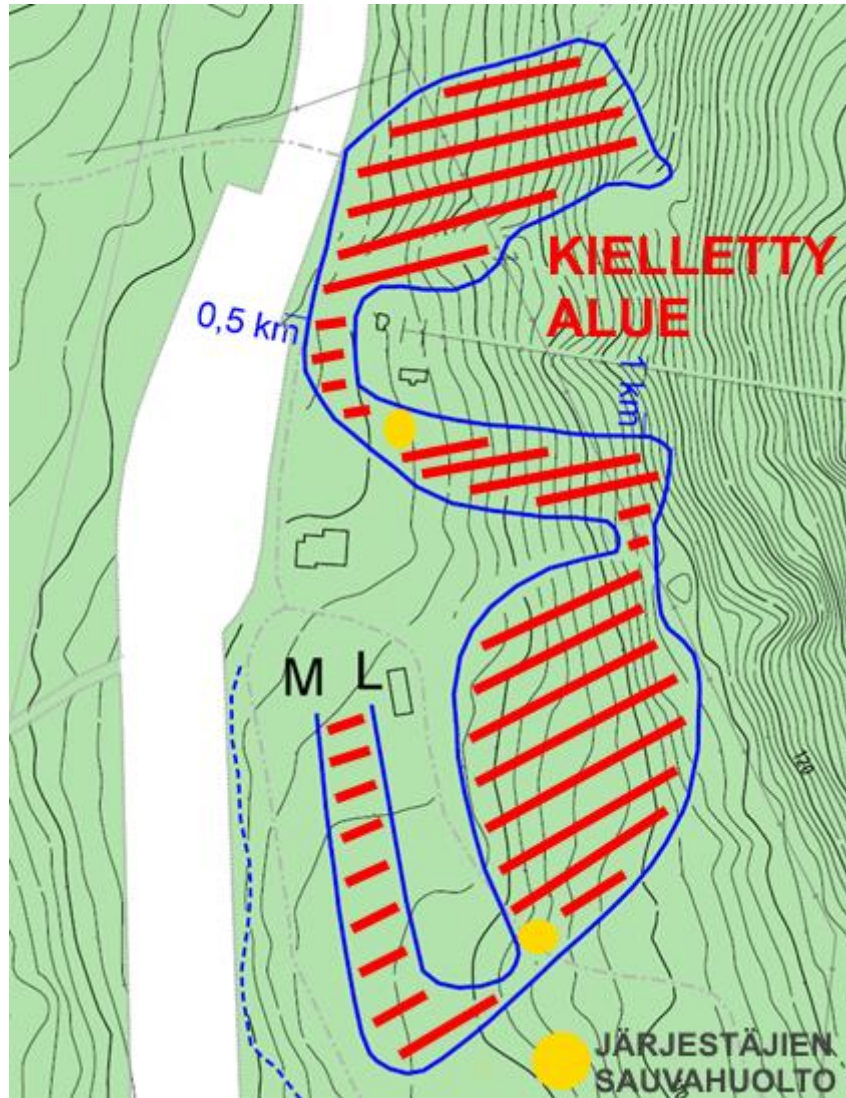

6. RADAN KUVAUS



Paloisvuori sprint 1,4 km

	Course length:	1444m	Height Difference (HD):	24m	Lowest point:	98m
	Category:	D	Maximum Climb (MC):	23m	Highest point:	122m
	Competition Level:	COC/FIS	Total Climb (TC):	54m		

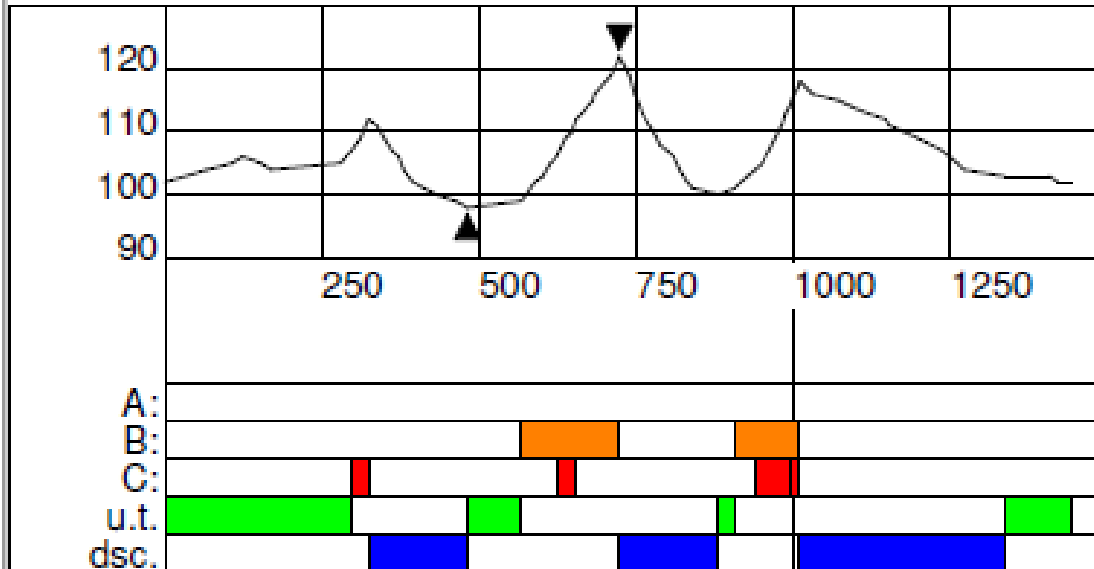

7. STADIONIN KUVAUS

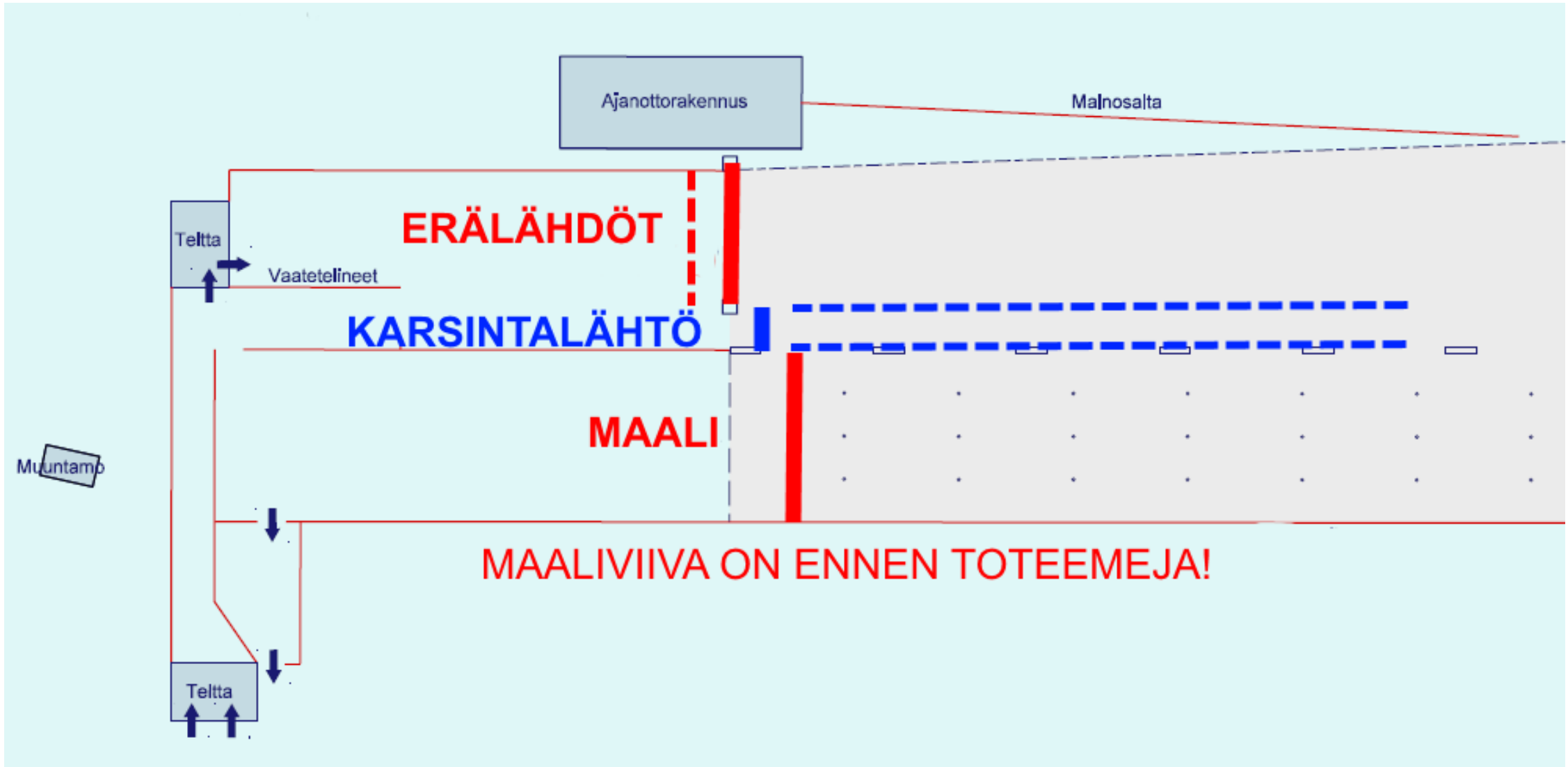

8. SÄÄENNUSTE



Meteogram, next 48 hours

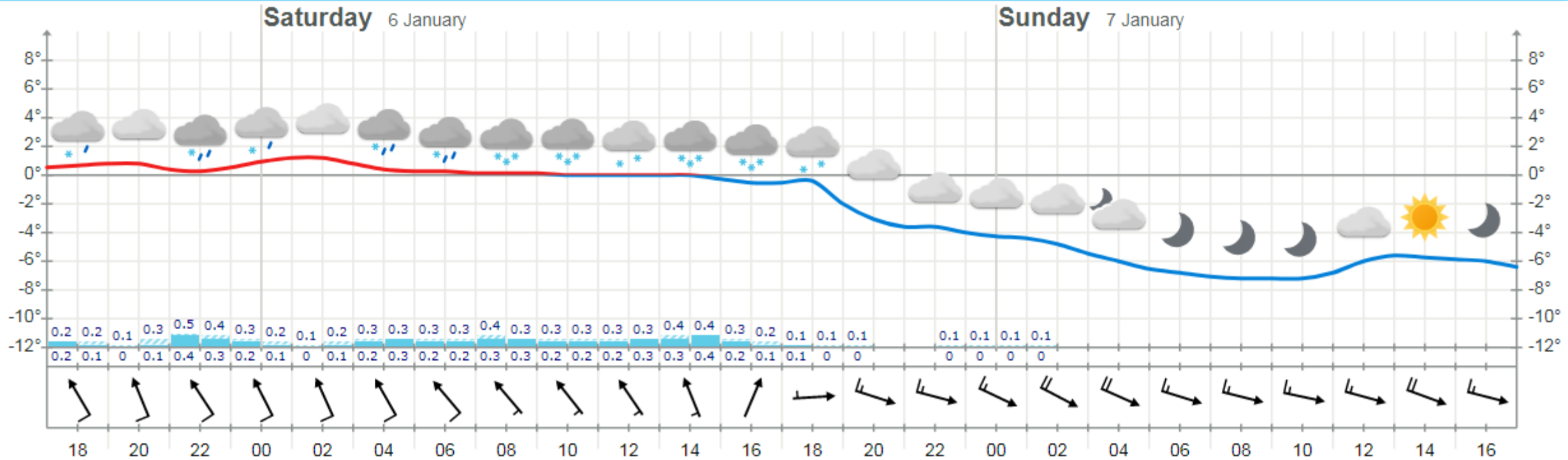

9. RATOJEN KUNNOSTUS



Ratojen kunnostus aloitetaan klo 5.00.

Ratojen kunnostus on valmis klo 7.30.

Jos sääolosuhteet vaativat, radat ajetaan uudelleen alk. klo 8.30.

10. SUKSIEN TESTAUS



Suksien testaus on sallittu kilparadalla ainoastaan hiihtosuuntaan.

Testaus- ja lämmittely koko päivän 5 km:n sillä osalla, mikä ei ole kilpailukäytössä sekä lämmittelyladulla ja Hiihtomaassa.

- 1-2 perinteisen latua radan reunassa
- 5km:n ensimmäisessä **nousussa** mahdollisuus testata luistoja vasten hiihtosuuntaa samalla tavalla kuin torstaina

10. SUKSIEN TESTAUS



PALOISVUOREN STADIONALUE
Iisalmi Finland Yleiskartta

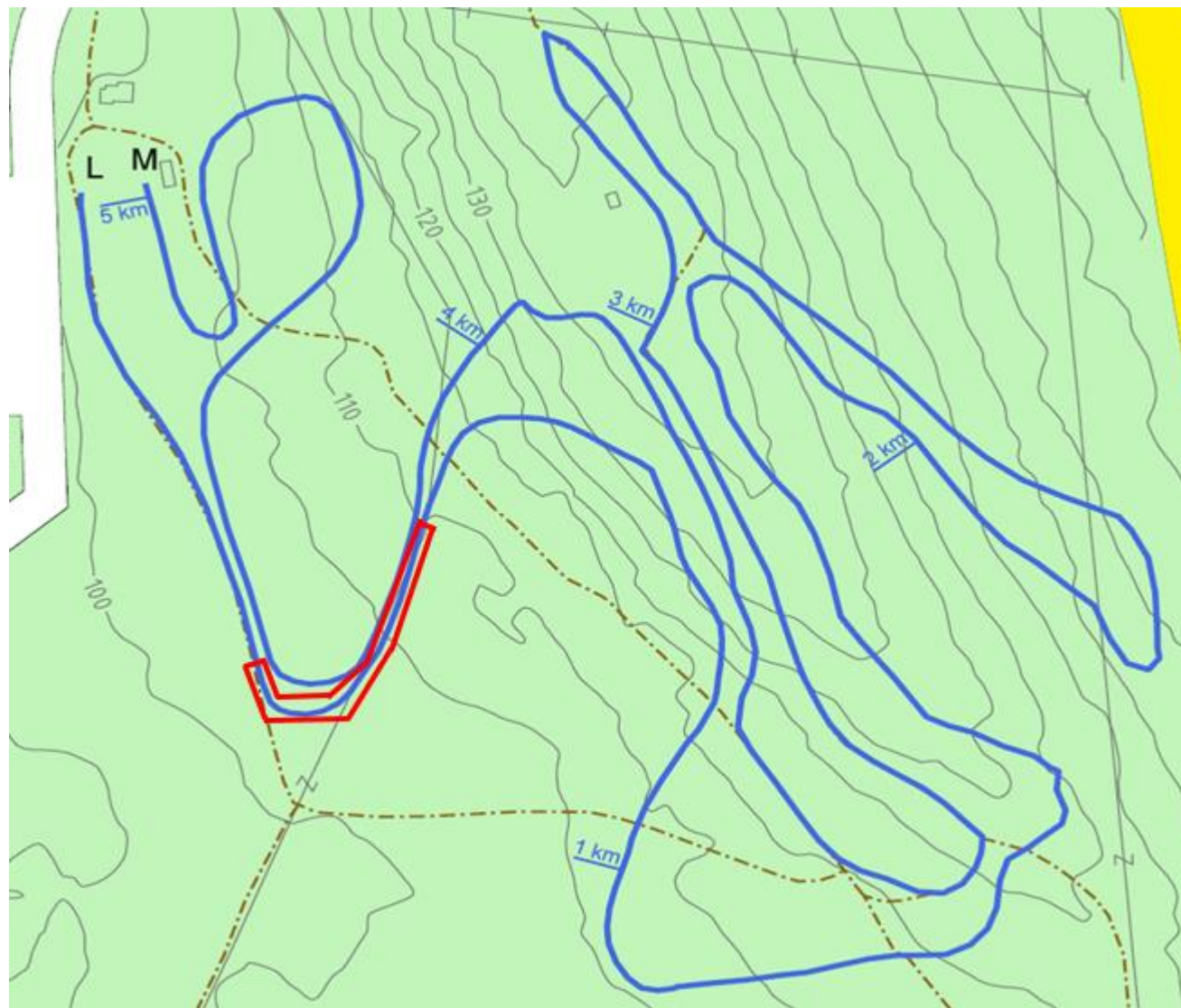

11. TD:n YLEISOHJEET



Tämän päivän kilpailussa 4 suullista huomautusta ja yksi kirjallinen varoitus hiihtotaparikkeiden vuoksi.

Huomenna vapaa hiihtotekniikka

-> ICR 343.9 Kaikenlainen toisen urheilijan estäminen on kielletty.

Radalla useita tekniikkakontrollipisteitä.

12. YLEISOHJEET



Karsinnasta jatkoon pääsee 30 parasta urheilijaa

Erähiihtojen numerolaput 30 parhaalle kilpailukansliasta välittömästi karsinnan tulosten selvittyä.

Jalkanumerot OIKEAAN sääreen (kiinnitys hakaneuloilla).

13. SEURAAVA KOKOUS



Seuraava kokous pidetään Rinneravintolassa la 6.1. klo 17.

Iisalmi

Nuorten
SM-HIIHDOT
2018



OLVI-SÄÄTIÖ



OP PONSSE

UKM
UK.MUOVIOY



AHMOTUOTE

GENELEC

Rauta



normet
1994 1999 2000

**ONNISTUNUTTA
KILPAILUPÄIVÄÄ!**